

## Boletín Semanal Informativo

### Comisión de Medio Ambiente y Desarrollo Forestal

Elaborado por la [C.M.A.D.F.ARP](http://C.M.A.D.F.ARP). \*Consultas al tel: (595 21) 754 412 Int. 126 email: [tecnicadesarrolloforestal@arp.org.py](mailto:tecnicadesarrolloforestal@arp.org.py) / [www.arp.org.py](http://www.arp.org.py)

Martes, 1 de Noviembre de 2016

#### ➤ Precios de Productos Forestales

Planilla de Precios de Productos Forestales						
Producto	Clasificación	Especie	Unidad de Medida	Precio (Gs)		
				Mínimo	Medio	Máximo
Leña	Puesto sobre camión	E. grandis, camaldulensis, urograndis	Tonelada	55.000	80.000	100.000
Rollo (por categoría)	1°- 11m-basal>29cm DAP	E. grandis, urograndis	Tonelada	226.800	286.200	345.600
	2°- 11m-basal>24cm DAP	E. grandis, urograndis	Tonelada	216.000	248.400	280.800
	3°- 11m- nBasal>24cm DAP	E. grandis, urograndis	Tonelada	189.864	224.532	259.200
	4°- 5,50m-nBasal>21cm DAP	E. grandis, urograndis	Tonelada	167.616	202.608	237.600
	5°- 5,50m-nBasal-19-21cm DAP	E. grandis, urograndis	Tonelada	141.750	169.155	196.560
	6°- 5,50m-nBasal15-19cm DAP	E. grandis, urograndis	Tonelada	125.280	130.140	135.000

Fuente: Instituto Forestal Nacional Año 2015

#### ➤ Clima

**Pronóstico del tiempo para los próximos 7 días:** El modelo del Sistema de Pronóstico Global pronostica, en promedio para los próximos siete días (Fuente: /10/2016 Fecoprod) [http://fecoprod.agroclimate.org/?page\\_id=10](http://fecoprod.agroclimate.org/?page_id=10)

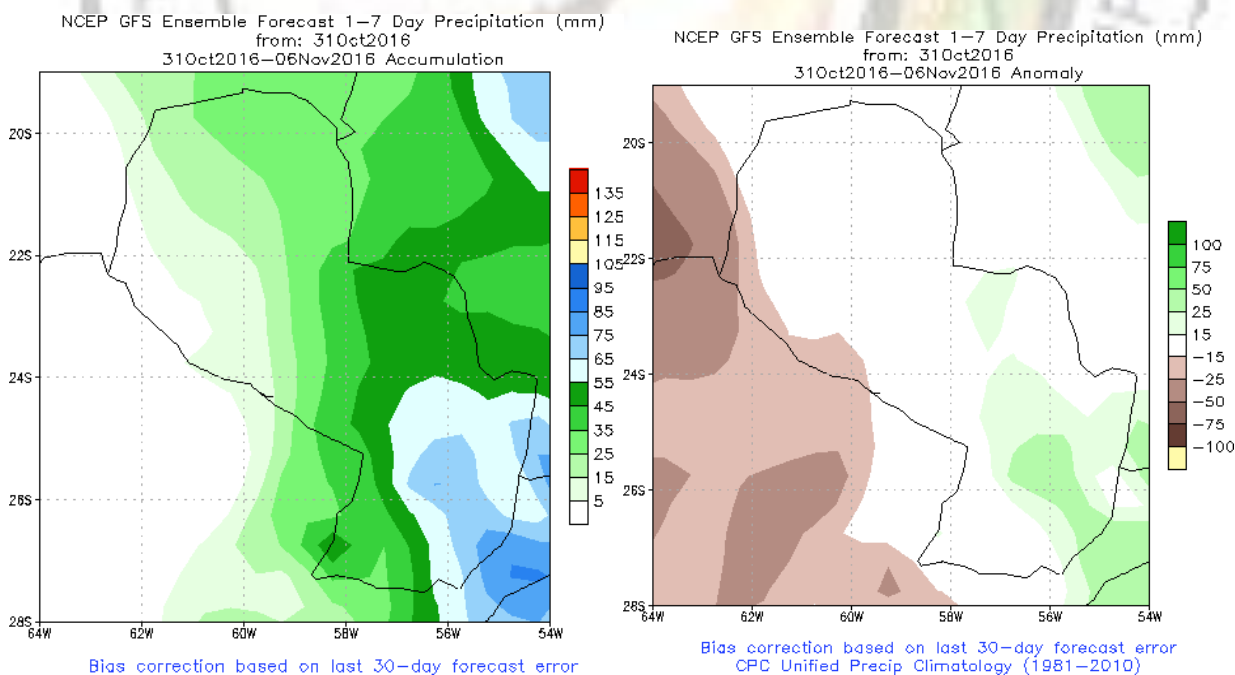

**\*COMISION DE MEDIO AMBIENTE Y DESARROLLO FORESTAL - ARP (C.M.A.D.F.ARP)**

*Las opiniones manifestadas en este boletín son de uso aleatorio por parte del productor, lo cual no implica responsabilidad por su utilización a la C.M.A.D.F.ARP*

## Boletín Semanal Informativo

### Comisión de Medio Ambiente y Desarrollo Forestal

Elaborado por la [C.M.A.D.F.ARP](http://www.cmafarp.gov.py). \*Consultas al tel: (595 21) 754 412 Int. 126 email: [tecnicadesarrolloforestal@arp.org.py](mailto:tecnicadesarrolloforestal@arp.org.py) / [www.arp.org.py](http://www.arp.org.py)

**Perspectiva climática para el próximo trimestre:** IRI pronostica para el trimestre de noviembre, diciembre y enero del 2016 - 2017, precipitaciones con probabilidad de mantenerse por debajo de lo normal y temperaturas con un 45% a 60% de probabilidad que estén por encima del promedio. Fuente: <http://iri.columbia.edu>

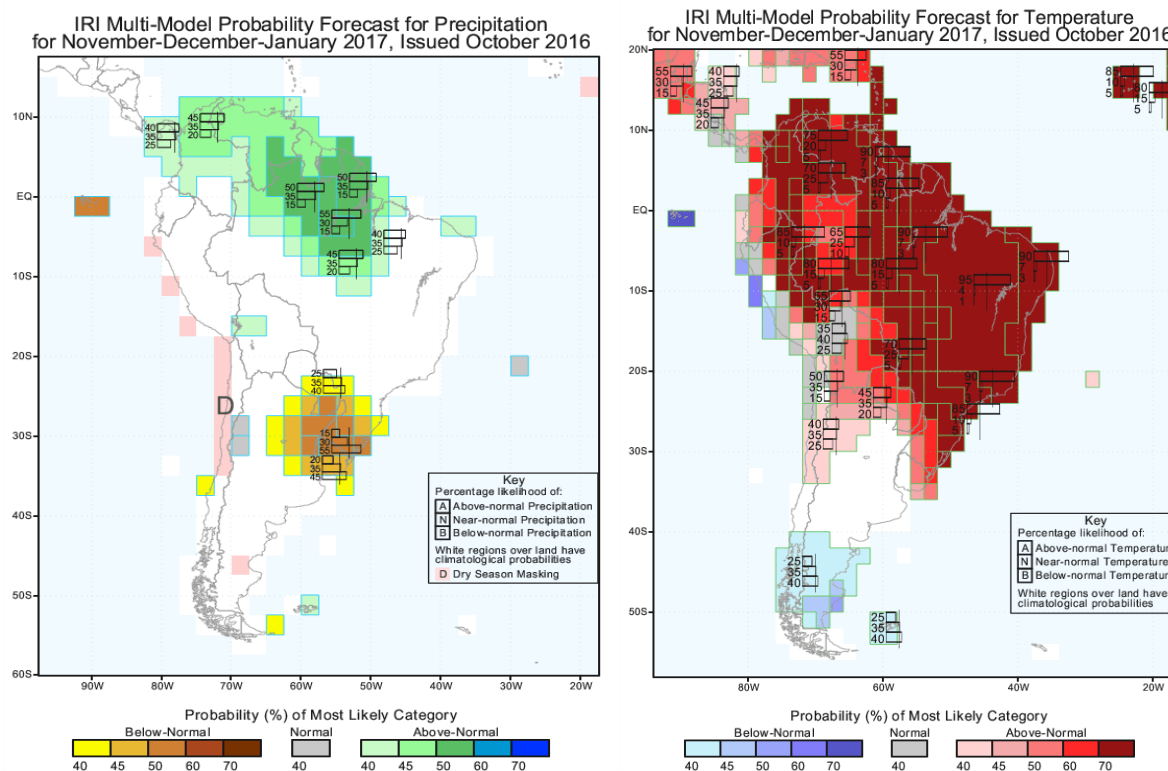

### Novedades Nacionales

#### Realizaron presentaciones sobre Políticas de Desarrollo Productivo

Este martes 18 de octubre se realizó la presentación sobre Cadenas de Valor Inclusivas a cargo de la Secretaría Técnica de Planificación del Desarrollo Económico y Social (STP) en el marco de las charlas sobre las Políticas de Desarrollo Productivo. En la reunión se presentaron las líneas de pobreza extrema y total e incidencias por área geográfica. Los representantes de la STP expusieron sobre la estrategia del programa Sembrando Oportunidades con sus tres elementos: identificación de las familias con pobreza extrema, acompañamiento de familia por familia y las cadenas de valor sostenibles lideradas por el sector privado. "La idea principal es identificar a las familias focalizando los hogares, no por asentamientos como se realizaba anteriormente, así se pueden utilizar más eficientemente los recursos", dijo Stephan Rasmussen, viceministro de reducción de la pobreza y desarrollo social de la STP. (Fuente: 18/10/2016 VMME/MOPC) [Artículo completo](#)

\*COMISION DE MEDIO AMBIENTE Y DESARROLLO FORESTAL - ARP (C.M.A.D.F.ARP)

*Las opiniones manifestadas en este boletín son de uso aleatorio por parte del productor, lo cual no implica responsabilidad por su utilización a la C.M.A.D.F.ARP*

## Boletín Semanal Informativo

### Comisión de Medio Ambiente y Desarrollo Forestal

Elaborado por la [C.M.A.D.F.ARP](#). \*Consultas al tel: (595 21) 754 412 Int. 126 email: [tecnicadesarrolloforestal@arp.org.py](mailto:tecnicadesarrolloforestal@arp.org.py) / [www.arp.org.py](http://www.arp.org.py)

#### Video presentación de la Política Energética del Paraguay

“Estamos dando un paso muy importante a nivel país, al tener una política energética, la primera en la historia de la república. Nos reunimos con especialistas de política energética de la Unión Europea, ocasión en que nos dimos cuenta de que el trabajo emprendido tiene un nivel de gran importancia, de primer mundo”. Recordemos que esto se trata de un trabajo iniciado en diciembre de 2013 por el Ministerio de Obras Públicas y Comunicaciones (MOPC), con el apoyo de la Mesa Energética Nacional, en donde se definen las acciones a ser implementadas durante los próximos 25 años, con la visión y objetivos a corto, mediano y largo plazo, así como las estrategias y acciones puntuales. (Fuente: 27/10/2016 VMME/MOPC) [Link del Video Política Energética del Paraguay](#)

#### Primera sesión del Consejo Asesor del Instituto Forestal Nacional

En la fecha, 26 de octubre del corriente, se lleva a cabo en el salón Auditorio del Instituto Forestal Nacional la primera sesión del Consejo Asesor del INFONA, designado según Decreto del Poder Ejecutivo Nro. 5.960, del 19 de septiembre del 2016. En dicho evento, se realizó presentación de los miembros del consejo, así como las atribuciones y funciones de los mismos, también se presentó la propuesta de ajuste de la Política Forestal Nacional, a cargo de la Ing. For. Sandra Perrens, en el marco de la consultoría a cargo del programa Paisajes de Producción Verde. Los consultores presentes en la primera sesión del consejo fueron, la Ing. For. Mirtha Vera, de la Facultad de Ciencias Agrarias, Universidad Nacional de Asunción; el Sr. Roberto Giménez y a Ing. For Jazmín Tufari, de la Asociación Rural del Paraguay; el Ing. For Enrique Benítez León y el Sr. Adolfo Romero, del Gremio de Profesionales de Ingeniería Forestal; Sandra Wenninger, del Banco Central del Paraguay; el Sr. Ewald Isaac Neufeld, de la Federación Paraguaya de Madereros, representando el Gremio de Madereros y Sector Industrial y el Sr. Justo Pastor Vargas, del Ministerio de Agricultura y Ganadería. (Fuente: 26/10/2016 INFONA) [Artículo completo](#)

#### El Fondo Mundial para el Medio Ambiente (Global Environmental Facility: GEF) destaca acciones ambientalmente sustentables de Paraguay en el marco de su 25 Aniversario

El Fondo Mundial para el Medio Ambiente Mundial (FMAM), cuyos puntos focales en Paraguay son el Ministro de la Secretaría del Ambiente, Ing. Ftal. Rolando De Barros Barreto Acha y la Ing. Karem Elizeche, han destacado a través de un artículo iniciativas sobre “Sitios Piloto”, impulsada por el Proyecto GEF Chaco, de la SEAM. Este emprendimiento fue escogido para representar a Paraguay en una serie de relatos acerca de las experiencias de los países con el FMAM, en el marco de su 25 Aniversario. A fin de generar alternativas de producción sostenibles, crear oportunidades y mejorar la calidad de vida en las comunidades más vulnerables, el FMAM coopera con la Secretaría del Ambiente de Paraguay mediante la donación de U\$S 1.400.000 al proyecto Pas Chaco. U\$S 440.000 fueron asignados a prácticas de demostración, recibiendo cada sitio piloto un monto de U\$S 110.000. La iniciativa cubre más de 70.000 ha y capacita a unas 4.000 personas. (Fuente: 27/10/2016 SEAM) [Artículo completo](#)

\*COMISION DE MEDIO AMBIENTE Y DESARROLLO FORESTAL - ARP (C.M.A.D.F.ARP)

Las opiniones manifestadas en este boletín son de uso aleatorio por parte del productor, lo cual no implica responsabilidad por su utilización a la C.M.A.D.F.ARP

## Boletín Semanal Informativo

### Comisión de Medio Ambiente y Desarrollo Forestal

Elaborado por la [C.M.A.D.F.ARP](#). \*Consultas al tel: (595 21) 754 412 Int. 126 email: [tecnicadesarrolloforestal@arp.org.py](mailto:tecnicadesarrolloforestal@arp.org.py) / [www.arp.org.py](http://www.arp.org.py)

#### **Ministro de la SEAM participó de la presentación de los avances del Proyecto Paisajes de Producción Verde-Green Commodities, apuntando mejorar el desempeño económico, social y ambiental en productores agropecuarios a Nivel Nacional**

Este viernes 28 de Octubre de 2016, el Ministro de la Secretaría del Ambiente Ing. Ftal. Rolando De Barros Barreto Acha, participó de la presentación de los avances de actividades y eventos planificados en el marco del proyecto Paisajes de Producción Verde-Green Commodities. La Misión del programa Green Commodities es crear mejoras en el desempeño económico, social y ambiental de los commodities agropecuarios a nivel nacional, estableciendo impactos positivos a medios de vida rural, mitigar los efectos del cambio climático y mantener los servicios ecosistematicos y resiliencia de paisajes terrestres y marinos. Paisajes de Producción Verde-Green Commodities a través de Plataformas Nacionales tiene como propósito institucionalizar el desempeño sustentable a largo plazo agropecuario, para lograr objetivos y compromisos Multisectorial Nacional. Asimismo formular y monitorear acciones que atiendan las causas a raíz de los problemas limitando la sustentabilidad de los commodities, estableciendo alianzas, inversiones coordinadas que fortalezcan la sustentabilidad de los productores agropecuarios. (Fuente: 28/10/2016 SEAM) [Artículo completo](#)



**\*COMISION DE MEDIO AMBIENTE Y DESARROLLO FORESTAL - ARP (C.M.A.D.F.ARP)**

*Las opiniones manifestadas en este boletín son de uso aleatorio por parte del productor, lo cual no implica responsabilidad por su utilización a la C.M.A.D.F.ARP*

## Boletín Semanal Informativo

### Comisión de Medio Ambiente y Desarrollo Forestal

Elaborado por la [C.M.A.D.F.ARP](#). \*Consultas al tel: (595 21) 754 412 Int. 126 email: [tecnicadesarrolloforestal@arp.org.py](mailto:tecnicadesarrolloforestal@arp.org.py) / [www.arp.org.py](http://www.arp.org.py)

#### Novedades Forestales y Ambientales en el Mundo

##### **BOLIVIA: Madereros también piden ser parte de obras estatales**

Los Tiempos / Según David Aguilera, asesor de planificación de la Asociación de Aserraderos Ñuflo de Chávez, la aprobación de esta propuesta significará un alivio para el sector forestal. Aguilera informó que esta asociación envió esta propuesta a ocho ministerios, por lo que esperan una respuesta favorable en apego al "sentido patriótico", puesto que la crisis del sector derivó en el cierre de empresas provocando desempleo. Según Aguilera, hace cinco años habían aproximadamente 100.000 personas dedicadas a actividades relacionadas con el sector forestal, sin embargo, con el ingreso de la crisis, dicha cifra se redujo a la mitad. Ante esa situación, el segundo pedido hacia el Gobierno es la elaboración de una Ley de protección a la industria nacional maderera, para lo cual ellos, como sector, elaborarán el anteproyecto y lo presentarán dentro de un mes. (Fuente: 28/10/2016 Fepama) [Artículo completo](#)

##### **Closs advierte que puede ser una oportunidad para el sector forestal el cambio en las relaciones con Uruguay**

El diputado nacional Maurice Closs, ex gobernador de Misiones, eligió la red social para marcar posición sobre el escenario actual y futuro de la foresto-industria en el país, a la que calificó como el principal agregado de valor de la economía de la provincia. A partir de la reunión del presidente Mauricio Macri con Tabaré Vázquez, presidente de Uruguay, tampoco pasó desapercibida su reunión con Michel Temer, su par de Brasil. "Pero en este último caso sí se advierte un cambio notable en la relación bilateral", advirtió Closs. "Junto a Temer, Macri ratificó la idea de Presidentes anteriores de avanzar en las tareas del Proyecto Garabí. Junto a Tabaré el cambio está en que se parece cerrar el conflicto generado por las pasteras a orillas del Río Uruguay", analizó. (Fuente: 29/10/2016 misionesonline.net) [Artículo Completo](#)



---

*Sus comentarios o sugerencias de algún informe especial que deseen sean tratados en este Boletín Informativo, serán bienvenidos.*

*Fuentes: SEAM – Fecoprod – Fepama – VMME/MOPC - misionesonline.net – Iri columbia.edu*

**\*COMISION DE MEDIO AMBIENTE Y DESARROLLO FORESTAL - ARP (C.M.A.D.F.ARP)**

*Las opiniones manifestadas en este boletín son de uso aleatorio por parte del productor, lo cual no implica responsabilidad por su utilización a la C.M.A.D.F.ARP*