

# Newsletter Agropecuario

## Boletín Semanal Informativo C.I.C.P.C.B.

Elaborado por la [C.I.C.P.C.B.\\*](http://C.I.C.P.C.B.*) Consultas al tel: (595 981) 236 942 email: [bovina@arp.org.py](mailto:bovina@arp.org.py)

Miércoles, 19 de junio de 2013

### 1. Precios del novillo (frigoríficos), US\$. kg/gancho, en la semana:

País	19 de junio	12 de junio	22 de mayo
Paraguay	2,90	2,90	2,85
Argentina (Cambio oficial)	3,34	3,35	3,41
Brasil	2,89	2,92	3,04
Uruguay	3,50	3,52	3,71
Estados Unidos	4,30	4,34	4,43
Unión Europea	5,94	5,89	5,69
Australia	2,95	2,99	3,11

### 2. Otros precios (frigoríficos), US\$. Kg/gancho:

Vaquillas: 2,85 con 200kg

Vacas: 2,80 con 200kg

Novillo Chile: 3,20

### 3. Precios de feria promedio de la semana:

DIA FECHA	MAR 11-jun	MIE 12-jun	JUE 13-jun	VIE 14-jun	LUN 17-jun	Martes 18-jun
<b>OFERTA</b>	<b>485</b>	<b>361</b>	<b>1050</b>	<b>1418</b>	<b>145</b>	<b>563</b>
Novillo	216	160	388	546	69	149
Vaca	245	199	582	821	71	386
Toro	24	2	80	51	5	28
% Vaca	50,5%	55,1%	55,4%	57,9%	49,0%	68,6%
Novillo	6701	6429	6501	6583	6871	6893
Vaca	6055	5708	5668	5659	5947	5903
Toro	6717	6595	6675	6421	6721	6588
Máximo	7120	7100	7420	7380	7690	7330
Precio medio	6375	6032	6052	6042	6414	6199

*Gentileza de Hora Rural – Suplemento semanal de la edición nacional de los jueves, del Diario ULTIMA HORA*

**4. Mercado Local:** Tras la culminación de la vacunación contra la fiebre aftosa y el registro de la misma, la oferta se encuentra firme. Las escalas están para la primera semana de julio, los precios podrían mantenerse en los mismos valores.

- **Costos ganaderos:** La consultora Investor, a pedido de los socios de la ARP, realizó una planilla organizada donde se detallan los costos del ganadero, para descargar la planilla ingrese al siguiente enlace: [http://cicpcb.org/mailling/documentos/"/1/costos-ganaderos-junio-13.xls](http://cicpcb.org/mailling/documentos/)

- **Oferta y demanda de ganado:** Le recordamos que ya se encuentra funcionando la sección en la página web de la ARP donde los productores publican, sin costo, las ofertas y demandas de ganado de reposición y reproductores. Ingresando al siguiente enlace podrán suscribirse al servicio:

[http://www.arp.org.py/index.php?option=com\\_content&view=article&id=612&Itemid=102](http://www.arp.org.py/index.php?option=com_content&view=article&id=612&Itemid=102)

**5. Mercado Chileno:** Concluidos los trabajos de la visita de auditoria de la Dra. Marta Rojas del SAG (Servicio Agrícola Ganadero) de Chile, al final de la evaluación la misma se ha expresado en forma positiva al trabajo realizado, por lo que recomendaría el levantamiento de la restricción para la inscripción y habilitación de todos los establecimientos ganaderos paraguayos para su exportación a la República de Chile (restricción que permitía solamente la habilitación de establecimientos que participaron del nuestro seroepidemiológico nacional) con lo cual todos los establecimientos ganaderos serian elegibles para su habilitación y exportación al mercado chileno cumpliendo con los requisitos exigidos.

\*COMISION DE INVESTIGACION, COMERCIALIZACION Y PROMOCION DE LA CARNE BOVINA - ARP (C.I.C.P.C.B)

Las opiniones manifestadas en este boletín son de uso aleatorio por parte del productor, lo cual no implica responsabilidad por su utilización a la C.I.C.P.C.B.

## Newsletter Agropecuario

### Boletín Semanal Informativo C.I.C.P.C.B.

Elaborado por la [C.I.C.P.C.B.\\*](http://www.c.i.c.p.c.b.) Consultas al tel: (595 981) 236 942 email: [bovina@arp.org.py](mailto:bovina@arp.org.py)

Hasta la fecha hay más de 500 establecimientos inscriptos en la lista de espera. En el siguiente enlace de la página oficial de SENACSA podrán observar los requisitos para la inscripción:

<http://www.senacsa.gov.py/web/index.php?pagina=exportaciones-solicitudes>

Les recordamos que todos los propietarios del establecimiento, incluyendo los arrendatarios o capitalizadores, deben inscribirse. La habilitación del establecimiento, la instalación de la tarjeta identificadora electrónica del establecimiento (TAG), la permanencia de 90 días como mínimo de los animales en el establecimiento y la inspección pre-embarque por los VPA (Veterinario Privado Acreditado), son los procedimientos que deben ser cumplidos para exportar a este destino.

Para mayor consulta comunicarse con la Dirección General de Servicios Técnicos (DIGESET) ubicada en la sede central del SENACSA en San Lorenzo, llamando al 021 576-749 o al celular 0981 427-687 (Dr. Agustín Aquino).

**6. Mercado Internacional:** La faena de los frigoríficos de exportación del Paraguay del mes de mayo de 2013.

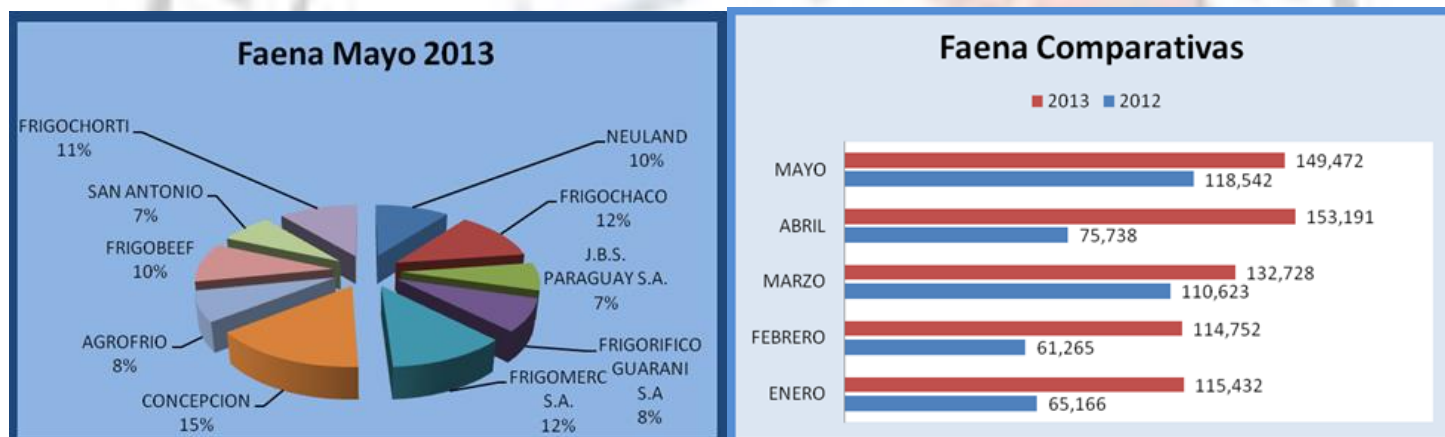

### Mundo de la Carne

#### a. Clima:

A través del pronóstico de [fecoprod.agroclimate.org](http://fecoprod.agroclimate.org), podemos observar cómo serían las precipitaciones en los próximos 7 días, indicando que las lluvias predominarían en la zona este del país.

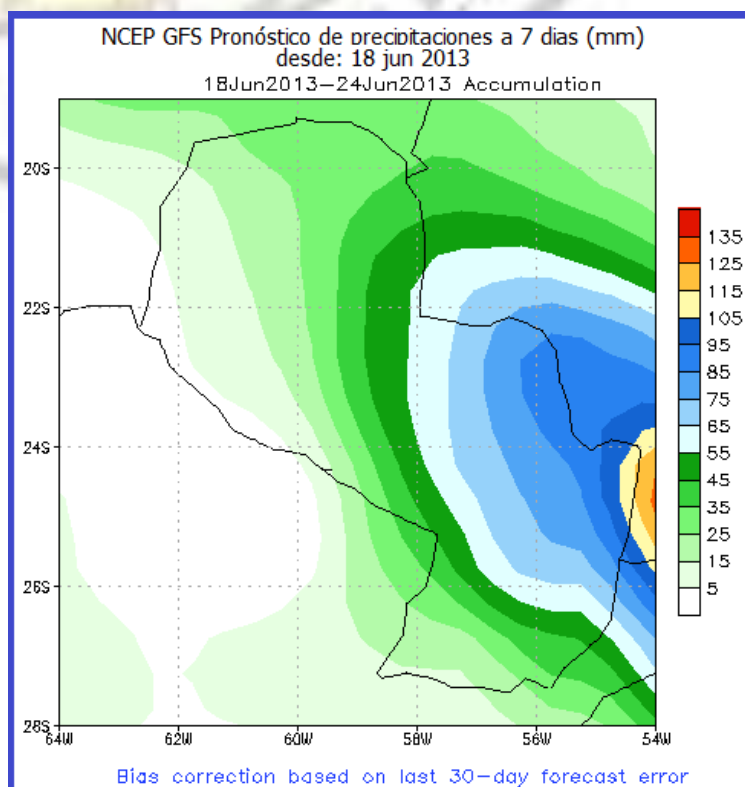

\*COMISION DE INVESTIGACION, COMERCIALIZACION Y PROMOCION DE LA CARNE BOVINA - ARP (C.I.C.P.C.B)

Las opiniones manifestadas en este boletín son de uso aleatorio por parte del productor, lo cual no implica responsabilidad por su utilización a la C.I.C.P.C.B.

## Newsletter Agropecuario

### Boletín Semanal Informativo C.I.C.P.C.B.

Elaborado por la [C.I.C.P.C.B.\\*](http://C.I.C.P.C.B.*) Consultas al tel: (595 981) 236 942 email: [bovina@arp.org.py](mailto:bovina@arp.org.py)

**b. Producción de carne en Sudamérica en crecimiento:** Según el último informe de Perspectivas Agrícolas de la Organización para la Agricultura y la Alimentación (FAO) y la Organización para la Cooperación y el Desarrollo Económico (OCDE) para 2013-2022, se prevé que la producción de carne aumente predominantemente en los países en desarrollo, donde el aumento de la demanda por la proteína animal se produce más rápidamente. No obstante, se espera que el crecimiento de la producción mundial de carne aumente sólo en un 1,6% al año durante la próxima década, por debajo del 2,3% anual durante la década anterior.

La producción de carne brasileña prevé un aumento del 10,6% en la próxima década, a 11 millones de toneladas, equivalente de peso canal (cwe), con el consumo interno de 85% de la producción total (30 kg/persona/año - promedio para la próxima década). Durante el mismo período, para las exportaciones de carne brasileña se espera aumento de 24%, a un total de 1,88 millones de toneladas, equivalente de peso canal (cwe). También se pronostica que la producción de carne de aves de corral subirá un 20% durante la próxima década, a 16,2 millones de toneladas cwe, con un consumo interno llegando a 47 kg/persona/año. Se espera que la producción de carne de cerdo llegue a un total de 3,98 millones de toneladas cwe en 2022, un aumento del 17% en la década.

De acuerdo con la OCDE y la FAO, se prevé que la producción de carne argentina aumente gradualmente a 3,2 millones de toneladas cwe en 2022, un aumento del 21% en la siguiente década. El consumo interno de carne en Argentina permanecería como una de las más altas del mundo, en un promedio de 42,5 kg/persona/año. Curiosamente, se prevé que las exportaciones den un salto de 182%, a un total de 526.000 toneladas cwe en 2022.

También se espera que **la producción de carne uruguaya y paraguaya crezcan, un 30% y 46%,** respectivamente. Las exportaciones uruguayas deberían representar el 73% de la producción total de 482.000 toneladas cwe en 2022, mientras que se prevé que **las exportaciones paraguayas aumenten un 52% en la próxima década.**

La OCDE y la FAO prevén un crecimiento más lento de la producción agrícola mundial, la cual crecerá un 1,5 por ciento al año de promedio durante la próxima década, en comparación con un crecimiento anual del 2,1 por ciento entre 2003 y 2012.

Una reducida expansión de las tierras agrícolas, el alza de los costes de producción, la creciente escasez de recursos y el aumento de las presiones ambientales son los principales factores detrás de esta tendencia. Sin embargo, el informe sostiene que la oferta de productos básicos agrícolas crecerá al ritmo de la demanda mundial.<sup>1</sup>

#### Perspectiva de crecimiento de la producción de carne del Paraguay

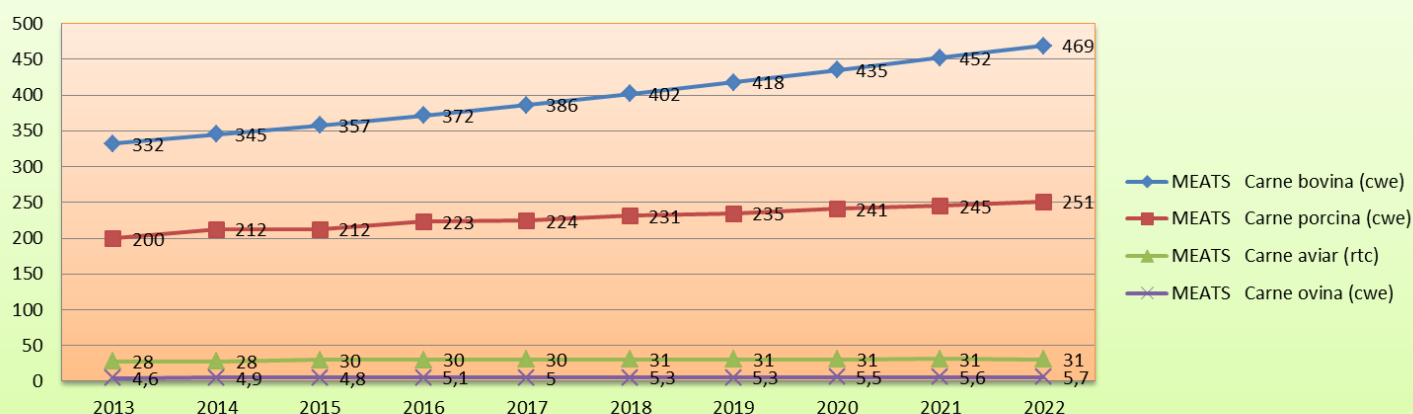

data extracted on 18 Jun 2013 14:59 UTC (GMT) from OECD.Stat

<sup>1</sup> Fuente: Beefpoint y Meat and Livestock Australia, resumida y adaptada por la CICPCB.

**\*COMISION DE INVESTIGACION, COMERCIALIZACION Y PROMOCION DE LA CARNE BOVINA - ARP (C.I.C.P.C.B)**

Las opiniones manifestadas en este boletín son de uso aleatorio por parte del productor, lo cual no implica responsabilidad por su utilización a la C.I.C.P.C.B.

# Newsletter Agropecuario

## Boletín Semanal Informativo C.I.C.P.C.B.

Elaborado por la [C.I.C.P.C.B.](http://www.c.i.c.p.c.b.org.py)\* Consultas al tel: (595 981) 236 942 email: [bovina@arp.org.py](mailto:bovina@arp.org.py)

**c. Dólar Norteamericano:** Durante algunos meses atrás mucho se discutió acerca de la devaluación del US\$ frente al guaraní y otras varias monedas.

De un momento a otro, el US\$ comenzó a revaluarse y entre nosotros estuvimos buscando los motivos para tal.

El motivo principal y lejos de los demás es la fortaleza de la economía norteamericana y la decisión tomada por el Banco Central de Estados Unidos (Fed) en disminuir el paquete de medidas para la recuperación de la mayor potencia económica mundial. Dentro de esta decisión está la menor emisión de moneda y la perspectiva de aumento de las tasas de intereses, succionando US\$ de todo el mundo para el puerto seguro que se llama EEUU. Cerca de 4 trillones de US\$ fueron trasladados a mercados emergentes desde 2009, por los bajos intereses pagados por el mundo rico, buscando mejores retornos. Si una fracción de este monto vuelve a EEUU, afectará el valor de las monedas de estos países. Tanto que varios de los países emergentes, como Brasil ya están elevando sus tasas de interés.



### Devaluación de valores

Monedas de mercados emergentes vs. dolar  
% devaluación desde el 10 de mayo de 2013

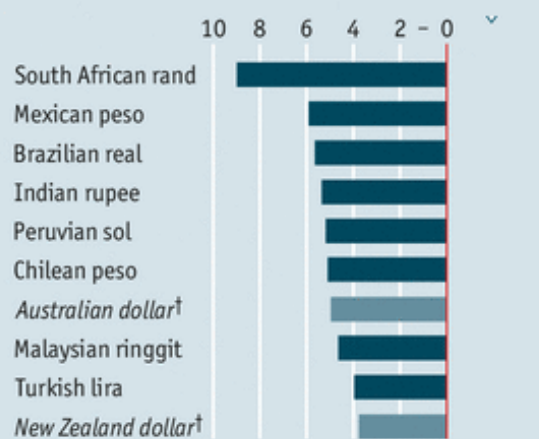

\*Estimate  
Sources: Thomson Reuters; IMF † Mercado desarrollado

### Suba de tasas de interés

% cambio de tasas de interés

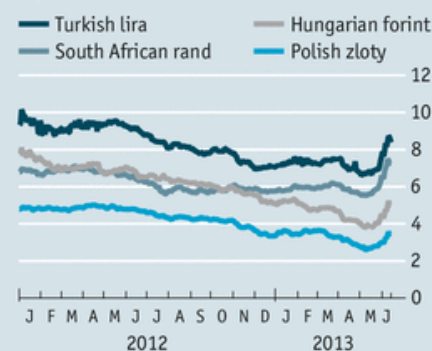

Source: Bloomberg

**d. Promoción:** La Confederación de Agricultura y Pecuaria de Brasil (CNA), promoverá un seminario en Beijing para impulsar el comercio entre China y Brasil, entre lo que se incluiría el comercio de carne. Para incrementar las exportaciones brasileñas de carne, productos forestales, jugo de naranja y café para China, además de la atracción de inversiones del país asiático para la infraestructura del transporte en Brasil; son los principales objetivos que la CNA, en el mes de setiembre, presentaría en un seminario en Beijing.

En cuanto al comercio de carne, el Presidente de la CNA apoya la instalación de churrasquerías brasileñas en China, como una forma de popularizar el consumo del producto. La calidad de la carne brasileña está asegurada, debido al control sanitario que se realiza a través de la Plataforma de gestión Agropecuaria, desarrollado por CNA en colaboración con el MAPA (Ministerio de Agricultura, Ganadería y Abastecimiento de Brasil).

*Sus comentarios o sugerencias de algún informe especial que deseen sean tratados en este Boletín Informativo, serán bienvenidos.*

#### Fuentes:

<http://www.meatingplace.com>

FAXCARNE: [www.tardaguila.com.uy](http://www.tardaguila.com.uy)

The Economist: [www.economist.com](http://www.economist.com)

BeefPoint: [www.beefpoint.com.br](http://www.beefpoint.com.br)

<http://fecoprod.agroclimate.org>

<http://www.mla.com.au>

PRO RURAL-Hora Rural

Cámara Paraguaya de Carne

\*COMISION DE INVESTIGACION, COMERCIALIZACION Y PROMOCION DE LA CARNE BOVINA - ARP (C.I.C.P.C.B)

Las opiniones manifestadas en este boletín son de uso aleatorio por parte del productor, lo cual no implica responsabilidad por su utilización a la C.I.C.P.C.B.